

Rotary Schwyz am Mythen



**Unterhaltsarbeiten Wanderweg
Gurtnellen – Richligen - Intschi**



Wegunterhalt Gurtnellen – Richligen - Intschi

1. Übersichtssituation
2. Situation Arbeitsbereich
3. Unterhaltsarbeiten
4. Kosten
5. Ablauf Arbeitseinsatz
6. Termin Arbeitseinsatz
7. Fragenbeantwortung



1. Übersichtssituation

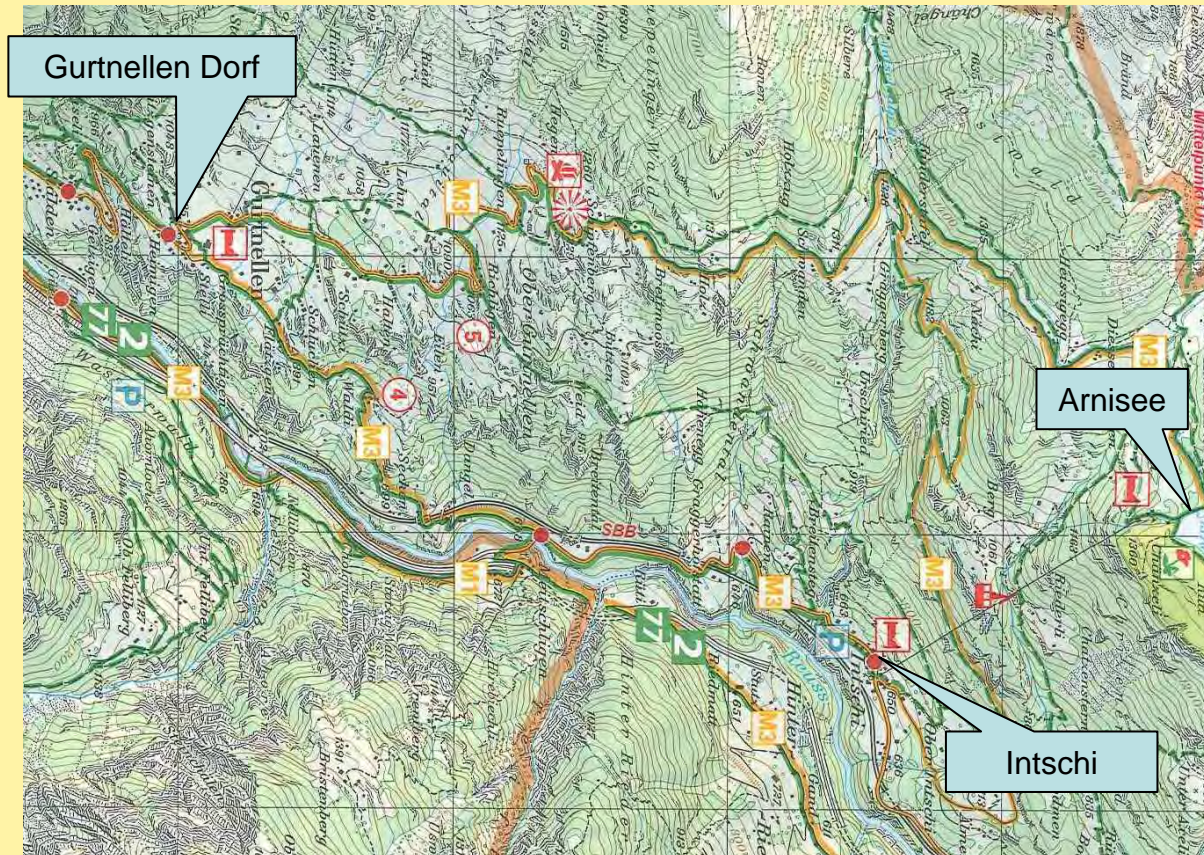

2. Situation Arbeitsbereich

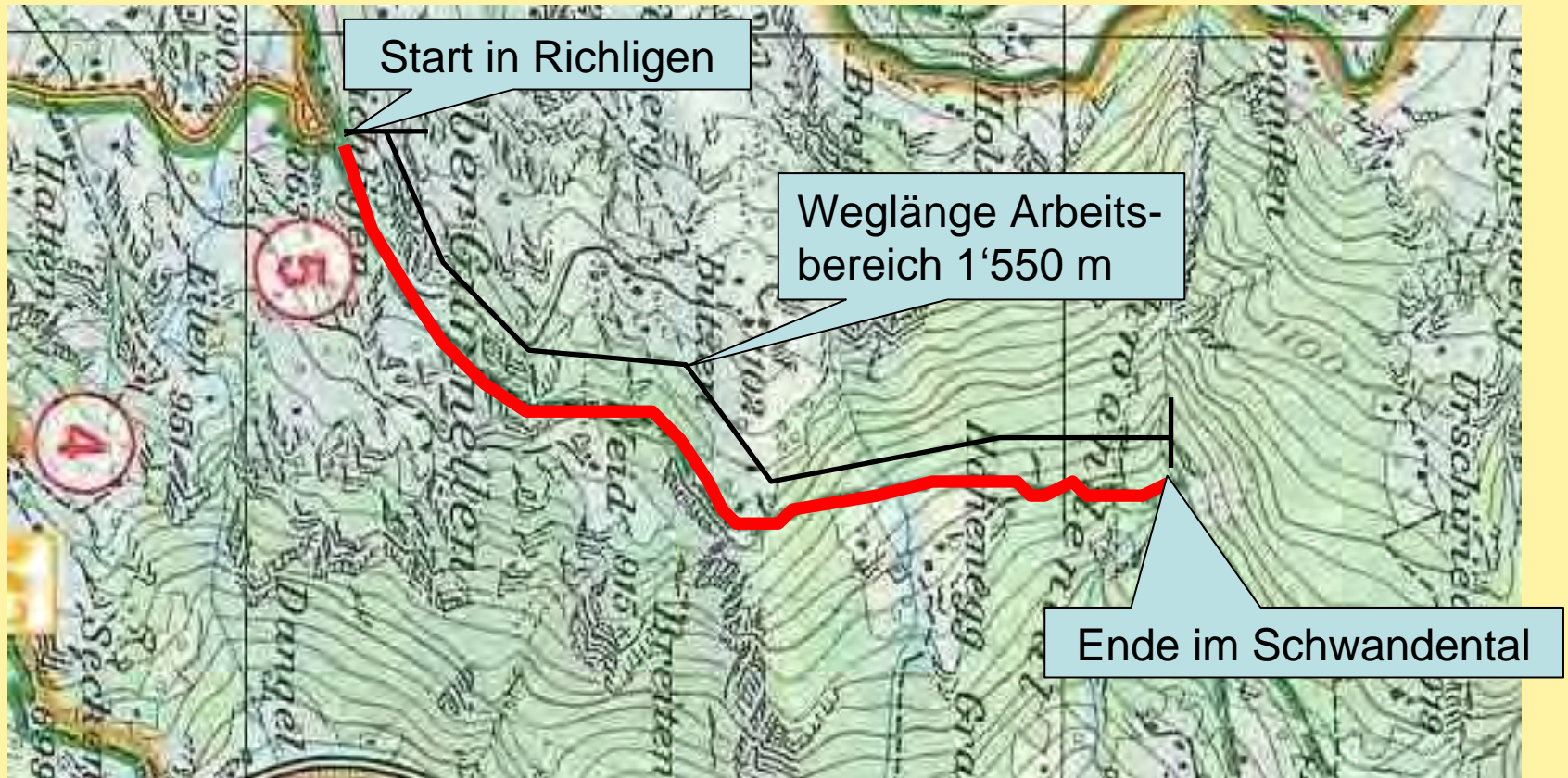

3. Unterhaltsarbeiten

Allgemeiner Wegunterhalt:

- Reinigung Weg ca. 500
- Nachgraben Wegrand 500 m



3. Unterhaltsarbeiten

Allgemeiner Wegunterhalt:



3. Unterhaltsarbeiten

Sicherungsmaßnahmen:

- Demontage bestehender Schutzzaun
- Aushub Zaunpfostenfundamente
- Betonieren Zaunpfostenfundamente
- Versetzen Stahlpfosten
- Montage Drahtseile

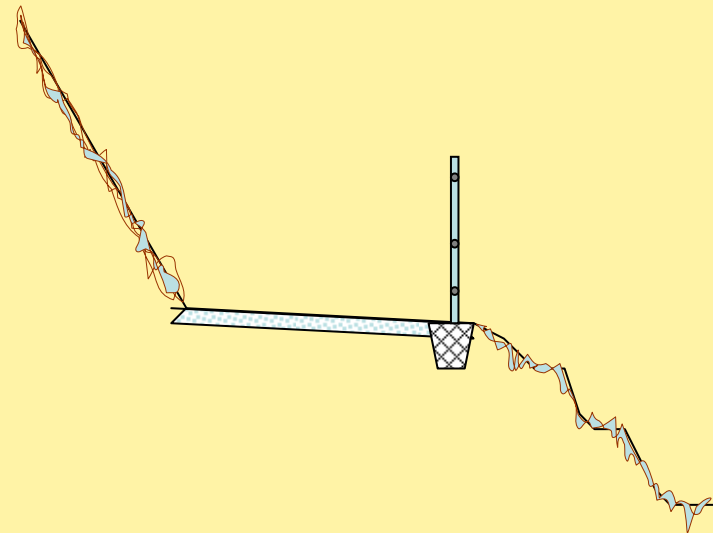

3. Unterhaltsarbeiten

Sicherungsmaßnahmen:



3. Unterhaltsarbeiten

Wanderweg Stege:

- Demontage der bestehenden Wanderweg Stege
- Instandsetzung Fundamente
- Montage Eichenholzschwellen für neuen Wanderwegsteg
- Anpassen der Übergänge best. Wanderweg an Steg

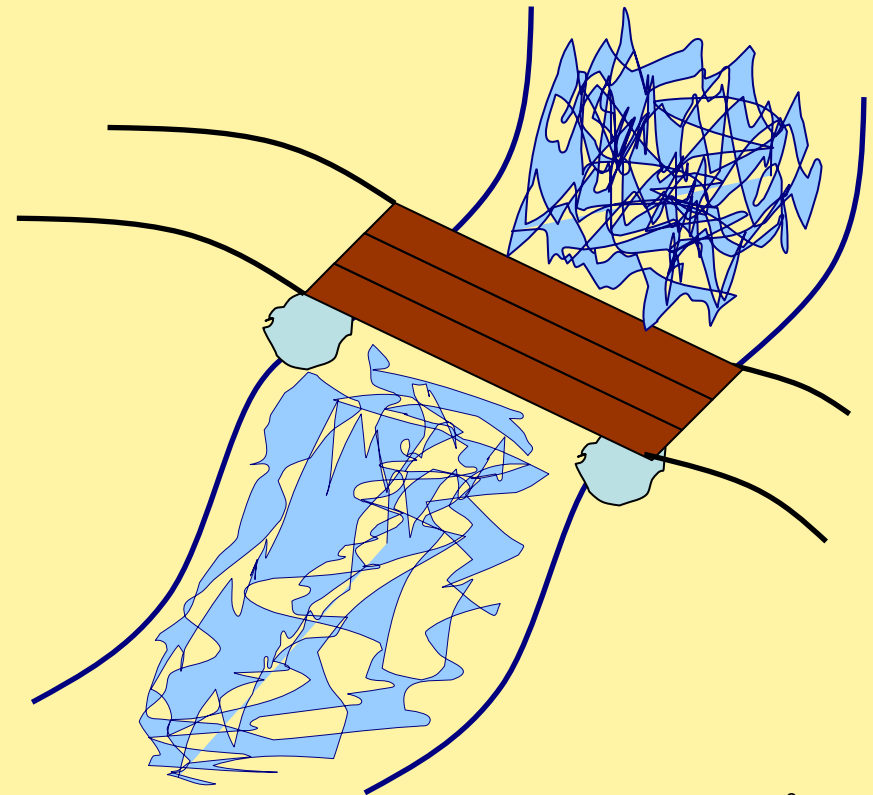

3. Unterhaltsarbeiten

Wanderwegstege:



3. Unterhaltsarbeiten

Sicherung, Ersatz Holzstufen:

- Sicherung von bestehenden Holzstufen
- Erstellen der Auflager für neue Holzstufen
- Versetzen der Eichenholzstufen
- Verankerung der Eichenholzstufen mit Armierungsstahl
-



4. Kosten

Lohn:

- Vorbereitung, Aufsicht Arbeitseinsatz Fr. 850.-

Material:

- Baumaterial, Zwischenverpflegung Fr. 3'500.-

Inventar:

- Notstromag., Raupendumper, div. Werkzeug Fr. 50.-

Fremdleistungen:

- Materialtransporte, Helitransporte Fr. 1'300.-

Total

Fr. 5'700.-

5. Ablauf Arbeitseinsatz

- 08.00 h Besammlung Kapelle Richligen (Gruppeneinteilung)
Gruppen von 2 – 4 Personen, je nach Arbeit
- 08.15 h Abmarsch zu Arbeitsstellen
- 10.00 h ½ h Pause mit Zwischenverpflegung (Arbeitsstelle)
- 10.30 h Weiterführen der Unterhaltsarbeiten
- 12.30 h 1 h Mittagspause (Kapelle Richligen)
- 13.30 h Weiterführen der Unterhaltsarbeiten
- 16.00 h Ende des Arbeitseinsatzes

6. Termin Arbeitseinsatz

Vorschlag: 06. Juni oder 20. Juni

7. Fragenbeantwortung



rotzbl
berwände
2008
Altdorf

Wegmeister / Name **Zgraggen Baat**
 Adresse **Allmendstrasse 14, 6467 Schatt**
 Telefon **079 302 06 32** Routen-Nr. **5**
 Routen Name **Altdorf Tellerkmal - Bellhöhe - Brachplanggen - Di**

Wegabschnitt **Beimäen - Epize**
 Weg-Kategorie lokal regional alpin im Kantonsgebiet in über
 Bachlauf Wanderweg Wanderwegen Anlage

Art der Arbeit

1 v. 10h bis < 1	2 v. 10h bis < 2	3 v. 10h bis < 3	4 v. 10h bis < 4
Ausarbeiten	X	2 v	3
Ausmauern	X	1 v	3
Angießen, Vegetationstf	X	1 v	3
Muldenherstellung, Entwässer	X	1 v	3
Projekte (z. Arbeitsvertrag)			

Totale **17** **Fr. 136**
 (Mehrmehr Stunden sind auf dem Arbeitsvertrag zu tragen (Datum: Art der Arbeit))
 Verantwortlich:
 (Datum / Unterschrift)

Standortformular - Formulaire d'emplacement 1102 - 6811920
 Kantonsle Fachstelle für Wanderwege / Voies Usées Wanderwege

Ort	6467	Blatt	1102	Wanderweg-Nr.	
Region	UR	Kommune	6467/6468/6469	Weg-Nr.	5
Standort	Altdorf (UR)	Wegname	Altdorf Tellerkmal	Weglänge	100m

Weglänge	100m	Wegbreite	100m
Weghöhe	100m	Wegbreite	100m
Wegbreite	100m	Wegbreite	100m
Wegbreite	100m	Wegbreite	100m



WANDERWEGPLAN
 Gemeinigi vom Regierungsrat
 03. Juli 2001

Stand: 10. April 2001
 Amt für Raumplanung, Fachstelle Fuss- und Wanderwege, Rathausplatz 5, 6400 Altdorf, 041 815 24 24

AKALIN
 Ingenieurbüro für Hoch- und Tiefbau
 Bahnhofstrasse 11, 6460 Altdorf
 Tel. 041 815 41 000 Fax: 041 815 41 055

Maßstab	1:5000	Format	B5 x 110
Veröffentlichung	04. 1. 04	Verfasser	S. Bärli, H. Bärli, P. Huber (AVP)

